Die gute Nachricht!

Immer mehr Eigenmarken mit Top-Qualität +++ Bei welchen Produkten es sich richtig lohnt

Clever sparen mit EIGEN-MARKEN!

Von THOMAS PORWOL

Berlin – **In Deutschland steigen die Preise. Für viele bedeutet das: Auch für den Wocheneinkauf bleibt weniger Geld übrig. Eine Möglichkeit zu sparen: anstatt zu Markenprodukten zu Eigenmarken greifen. Aber was bringt das wirklich?**

Für BILD hat der Preisvergleicher smhaggle den großen Check gemacht. Dazu wurden 20 verschiedene Markenprodukte mit den Eigenmarken-Gegenstücken fünf verschiedener Supermarktketten verglichen – insgesamt 120 Lebensmittel. **Das Ergebnis: Wer Eigenmarken statt Markenprodukte kauft, zahlt an der Kasse rund 45 Prozent weniger – also fast die Hälfte!**

Die Wahl des Supermarktes ist dabei nicht unbedingt entscheidend. Viele der Eigenmarken-Produkte werden über die Handelsketten hinweg zu fast identischen Preisen verkauft.

Spannend: Die Stiftung Warentest wertete die Ergebnisse aus insgesamt 72 Lebensmittel-Tests mit über 1700 Produkten aus. Fazit der Tester: Markenprodukte und Eigenmarken sind qualitativ gleichauf! Das durchschnittliche Qualitätsurteil von Markenprodukten liegt bei der Stiftung Warentest bei 3,0 – Eigenmarken erreichten im Durchschnitt sogar die Note 2,8.

Allerdings: Bei dieser Bewertung spielt auch der Preis eine Rolle. Geschmacklich liegen die Markenprodukte vorn. 16 Prozent erhielten ein „sehr gut" als Testurteil beim Geschmack, bei Eigenmarken waren es nur sieben Prozent.

Weiteres Ergebnis der BILD-Untersuchung: Das Sparpotential ist vor allem bei einfachen Lebensmitteln wie Joghurt oder Salz besonders hoch. Bei vielen Luxus-Produkten ist der Preis-Unterschied zwischen Marke und Eigenmarke deutlich kleiner.

Produkt	Händler	Preis	Preis pro 100 g	Ersparnis
Kühne Gewürzgurken Auslese		1,99 €	0,55 €	
King's Crown Delikatess-Gurkenfässchen	Aldi	0,99 €	0,28 €	50,3 %
Gut & Günstig Delikatess Gewürzgurken	Edeka	0,99 €	0,28 €	50,3 %
K-Classic Auslese Gewürzgurken	Kaufland	1,19 €	0,33 €	40,2 %
Freshona Gewürzgurken Auslese	Lidl	1,19 €	0,33 €	40,2 %
REWE Beste Wahl Delikatess GEWÜRZGURKEN	Rewe	1,29 €	0,36 €	35,2 %

Produkt	Händler	Preis	Preis pro 100 g	Ersparnis
Lorenz Crunchips Paprika		1,69 €	0,97 €	
Sun Snacks Chips Paprika	Aldi	0,89 €	0,45 €	53,9 %
Gut & Günstig CHIPS Paprika	Edeka	0,89 €	0,45 €	53,9 %
K-Classic Knusprige Chips Paprika	Kaufland	0,89 €	0,45 €	53,9 %
Snack Day Paprika Chips	Lidl	0,89 €	0,45 €	53,9 %
ja! PAPRIKA CHIPS	Rewe	0,89 €	0,45 €	53,9 %

Produkt	Händler	Preis	Preis pro 100 g	Ersparnis
Meggle Butter Streichzart ungesalzen		3,09 €	1,24 €	
Milsani Streichfein	Aldi	1,95 €	0,78 €	36,9 %
Gut & Günstig Streichzart	Edeka	1,95 €	0,78 €	36,9 %
K-Classic Smalgarden	Kaufland	1,95 €	0,78 €	36,9 %
Milbona Sodergarden	Lidl	1,95 €	0,78 €	36,9 %
ja! Streichgut	Rewe	1,95 €	0,78 €	36,9 %

Fotos: ULRICH BAUMGARTEN/GETTY IMAGES, HERSTELLER

Hinter vielen Eigenmarken stecken Markenhersteller

Discounter weisen immer wieder gerne darauf hin, dass ihre Eigenmarken häufig aus denselben Werken kommen wie Markenprodukte. Aldis Goldähren Zwieback kommt beispielsweise von Brandt Backwaren, Lidls Buttertoast von Golden Toast.

Gibt es hier also günstigere Preise für teure Produkte? Nicht unbedingt. Denn bei den günstigeren Handelsmarken wird oft bei den Zutaten gespart, Vollmilch zum Beispiel durch Magermilch ersetzt.

Banken befürchten

Verbraucher-Kredite steigen um 7,7 %

Berlin – **Der Teuer-Schock hält in aller Härte an!**

Gestern vermeldete das Statistische Bundesamt offiziell eine Monster-Inflation von 7,4 % für den Monat April!

Um die gigantische Teuerung zu bremsen, will nun auch Christine Lagarde (66), oberste Euro-Hüterin, im Sommer den Leitzins anheben. Das sagte sie gestern. Was Sparer freut (endlich keine Minuszinsen mehr), bedeutet aber auch: Verbraucherkredite werden teurer!

BILD liegt exklusiv eine Banken-Abfrage des Vergleichsportals Smava vor. Ergebnis: Zwei Drittel (69,2 %) der Banken sagen einen Anstieg der Zinsen für Konsumentenkredite (etwa für Auto, Fernseher, Waschmaschine) um durchschnittlich 7,7 % voraus!

Nicht einmal jede vierte befragte Bank (23,1 %) geht davon aus, dass die Zinsen für Konsumentenkredite vorerst gleich hoch bleiben. *(if)*

Handy-Spiele-Markt wächst

Berlin – **2,8 Milliarden Euro gaben Nutzer im vergangenen Jahr für Handyspiele aus. Laut Daten des Hightech-Branchenverbands Bitkom sind das 22 Prozent mehr als noch 2020. Der durchschnittliche Smartphone-Spieler ist 38,3 Jahre alt.**

Interessant: Über 99 Prozent des Geldes wurde über sogenannte In-App-Käufe ausgegeben.

DAS WETTER

Donnerstag, 12.05.2022

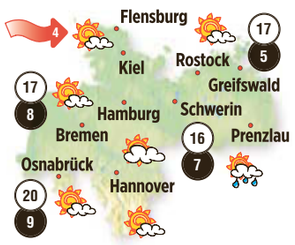

Aufgang: 05:25 Untergang: 21:09 | Aufgang: 16:11 Untergang: 04:24

Wolken mit wenigen Schauern

Heute ist es überwiegend wechselnd bewölkt. Regenschauer gibt es nur sehr selten, und die Luft erwärmt sich auf 16 bis 20 Grad. Morgen entwickeln sich Wolken, die teilweise Regenschauer abladen. Die Temperaturen klettern auf 14 bis 21 Grad.

Aussichten:

Fr	Sa	So	Mo
21 5	20 4	21 6	24 5

DEUTSCHLAND

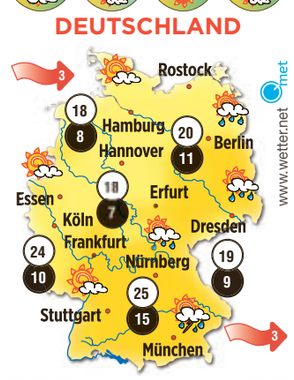

-15° -10° -5° 0° 5° 10° 15° 20° 25° 30° 35°

Heute zeigt sich ab und zu die Sonne. Regenschauer gibt es aber auch, und die Temperaturen sind bei 16 bis 25 Grad anzutreffen.

AUSLANDS-WETTER

Antalya	heiter	25°
Athen	sonnig	26°
Bozen	wolkig	27°
Faro	wolkig	22°
Iraklion	stark bewölkt	21°
Ibiza	heiter	22°
Izmir	heiter	29°
Las Palmas	heiter	26°
Nizza	heiter	23°
Palma	heiter	26°
Rimini	sonnig	25°
Sevilla	stark bewölkt	33°
Teneriffa	sonnig	25°
Valencia	wolkig	22°

Noch mehr Wetter auf www.bild.de

BILD präsentiert das TV-Programm am Donnerstag

ARD

Tagsüber

5.30 MoMa **9.00** Tagess. **9.05** Live nach Neun. Magazin **9.55** Verrückt nach Meer **10.45** Meister des Alltags **11.15** Wer weiß denn sowas? **12.00** Tagess. **12.15** Buffet **13.00** Mittagsmagazin **14.00** Tagess. **14.10** Rote Rosen **15.00** Tagess. **15.10** Sturm der Liebe
16.00 Tagesschau
16.10 Verrückt nach Meer Dokureihe
17.00 Tagesschau
17.15 Brisant Magazin
18.00 Wer weiß denn sowas? Show
18.50 In aller Freundschaft – Die jungen Ärzte Impuls
19.45 Wissen/Wetter/Börse
19.55 Wirtschaft vor acht Magazin
20.00 Tagesschau

20.15 Uhr

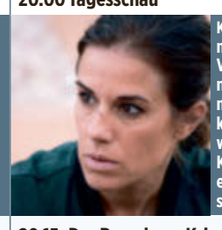

KRIMI Kommissarin Valent (Anne Schäfer) muss aufklären, wer ihre Kollegin erschossen hat

Abends

20.15 Der Barcelona-Krimi: Der Riss in allem TV-Krimi von 2022. Mit Clemens Schick, Alex Brendemühl 90 Min.
21.45 Monitor U. a.: Ukraine-Krieg: Ist der Pazifismus am Ende?
22.15 Tagesthemen
22.50 Die Carolin-Kebekus-Show Gast: Pierre M. Krause
23.35 Sträter Comedy-Show. Gäste: Till Reiners, Bärbel Schäfer

Nachts

0.20 Nachtmagazin **0.40** ★★ Der Barcelona-Krimi: Der Riss in allem. TV-Krimi von 2022 (Wh.) **2.10** Tagesschau **2.15** Die Musketiere. Die Rebellin **3.05** Die Musketiere. Einer für alle **3.55** Die Carolin-Kebekus-Show (Wh.)

ZDF

Tagsüber

5.30 ARD-MoMa **9.05** Volle Kanne. Gast: Natascha Ochsenknecht **10.30** Notruf Hafenkante **11.15** SOKO Wismar **12.00** heute **12.10** drehscheibe **13.00** MiMa **14.00** heute – in Deutschland **14.15** Die Küchenschlacht **15.00** heute Xpress **15.05** Bares für Rares. Magazin
16.00 heute – in Europa
16.10 Die Rosenheim-Cops Krimi-Serie. Um die Ecke gedacht
17.00 heute
17.10 hallo deutschland Magazin
17.45 Leute heute Magazin
18.00 SOKO Stuttgart Abi-Krieg
19.00 heute/Wetter
19.25 Notruf Hafenkante Krimi-Serie. Die Tirana-Connection

20.15 Uhr

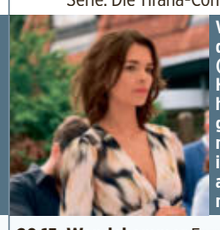

Vier Freundinnen (u. a. Susan Hoecke) haben eine gemeinsame Leiche in einem austrocknenden See

Abends

20.15 Wendehammer Familien-Serie. Stille Wasser. Neu
21.00 Wendehammer Serie Das fünfte Rad. Es wird eng: In zwei Tagen muss Julia ihre Dissertation abgeben, die ganze Familie reist eigens dafür an.
21.40 heute-journal
22.15 maybrit illner Der Polit-Talk im ZDF
23.15 Markus Lanz Talkshow

Nachts

0.30 heute journal update **0.45** Filmgorillas **0.55** Blutige Anfänger. Schokoladenseite **1.40** ★★ Ku'damm 63 (2). TV-Drama von 2021. Mit Maria Ehrich **3.10** ★★ Ku'damm 63 (3). TV-Drama von 2021 **4.45** Leute heute (Wh.)

SAT.1

Tagsüber

5.30 Sat.1-Frühstücksfernsehen. Magazin. Gast: Vanessa Blumhagen. Moderation: Matthias Killing, Alina Merkau **10.00** Buchstaben Battle **12.00** Auf Streife **13.00** Auf Streife – Berlin. Bei Abflug Einbruch **14.00** Auf Streife **15.00** Auf Streife – Die Spezialisten
16.00 Klinik am Südring Dokusoap
17.00 Die Gemeinschaftspraxis Dokusoap
18.00 Lenßen übernimmt Dokusoap. (K)ein Recht auf gute Eltern/Du gehörst mir
19.00 K11 – Die neuen Fälle Dokusoap. Das Wiegenlied/Blonde Finsternis
19.55 Sat.1 Nachrichten

20.15 Uhr

Lisa Angermann und Alexander Herrmann treten gegen Pia-Engel Nixon (l.) und Frank Buchholz (r.) an

Abends

20.15 Kühlschrank öffne dich! – Das Duell der Kochprofis Mitwirkende: Alexander Herrmann, Lisa Angermann, Frank Buchholz, Pia-Engel Nixon Moderation: Ruth Moschner
22.25 akte. Magazin. Moderation: Claudia von Brauchitsch
23.25 Focus TV – Reportage Luxusgrill statt Strandurlaub – Vom Boom der Outdoor-Küchen

Nachts

0.25 Kühlschrank öffne dich! – Das Duell der Kochprofis (Wh.) **2.05** Buchstaben Battle. Show **2.50** Buchstaben Battle. Show **3.35** Buchstaben Battle. Show **4.20** Auf Streife. Dokusoap **4.40** Focus TV – Reportage (Wh.)

RTL

Tagsüber

6.00 Punkt 6 **7.00** Punkt 7 **8.00** Punkt 8 **9.00** GZSZ **9.30** Unter uns **10.00** Die Retourenprofis **11.00** Chefkoch TV – Lecker muss nicht teuer sein **12.00** Punkt 12. Magazin **15.00** Die Retourenprofis. Wenn die Mystery Palette zur Mist-Palette wird/Freud und Leid
17.00 RTL Aktuell
17.07 Explosiv Stories Magazin
17.30 Unter uns
18.00 Explosiv – Das Magazin
18.30 Exclusiv – Das Star-Magazin Moderation: Frauke Ludowig
18.45 RTL Aktuell
19.03 RTL Aktuell – Das Wetter
19.04 Klima Update Magazin
19.05 Alles was zählt Soap

20.15 Uhr

SERIE Gerner (Wolfgang Bahro) ist untergetaucht und sucht nach Beweisen für seine Unschuld

Abends

19.40 GZSZ Soap. Jubiläumsfolge
21.30 30 Jahre GZSZ – Das große Jubiläum Dokumentation Die Schauspieler schauen zurück auf die aufregendsten, romantischsten, tragischsten und witzigsten Momente der Serie.
22.15 RTL Direkt
22.35 stern TV Spezial Magazin. #Why – Warum wir bleiben. Frauen im Krieg

Nachts

0.00 Nachtjournal **0.33** Wetter **0.35** Vermisst – wenn Menschen spurlos verschwinden **1.25** CSI: Miami. Memento Marisol/Schlaflos in Miami **3.05** CSI: Den Tätern auf der Spur. Ein harter Schlag/Bis auf die Knochen

Pro 7

Tagsüber

6.00 Two and a Half Men **6.50** The Big Bang Theory **8.05** Man with a Plan **9.00** How I Met Your Mother **11.25** Last Man Standing **13.45** Two and a Half Men **14.35** The Middle **15.35** The Big Bang Theory. Die Erdnuss-Reaktion/Schrödingers Katze/Milch mit Valium
17.00 taff Mag. Projekt Sunshine (4); Schlaue Promis. Moderation: Rebecca Mir, Daniel Aminati
18.00 Newstime
18.10 Die Simpsons Zeichentrick-Serie Undercover Burns/Bartigula
19.05 Galileo Magazin. Galileo fährt hin: Schiefe Hochhausreihe Moderation: Aiman Abdallah

20.15 Uhr

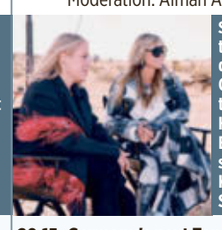

SHOW Kerstin Schneider (l.), die Chefredakteurin von Harper's Bazaar, steht Heidi Klum zur Seite

Abends

20.15 Germany's next Topmodel – by Heidi Klum Show. Jury: Ava Max, Kerstin Schneider Das Cover-Shooting für die Harper's Bazaar steht an. Hier müssen jede Pose, jeder Blick und jede Bewegung der #GNTM-Models sitzen.
23.20 red. Steven Gätjen trifft Tom Cruise zu einem Interview über den Film: „Top Gun: Maverick".

Nachts

0.25 What about Fashion. Magazin **1.15** Spätnachrichten **1.20** Germany's next Topmodel – by Heidi Klum. Show. Jury: Heidi Klum, Ava Max, Kerstin Schneider (Wh.) **3.40** red. Magazin (Wh.) **4.25** What about Fashion (Wh.)

Bild

Tagsüber

6.00 Viertel nach Acht. Talkshow **7.00** Bild Live. Nachrichten und Gespräche zu den wichtigsten Ereignissen der letzten Tage. Dabei geht es dem Sender vor allem darum, auch komplizierte Vorgänge verständlich zu machen und trotzdem zu unterhalten.
18.00 BILD LIVE am Abend Die Moderatoren im Studio sowie BILD Reporter vor Ort verfolgen die aktuellen Top-Themen, die mit Experten und Zuschauern meinungsstark debattiert und so live zur exklusiven Schlagzeile werden.
18.30 BILD LIVE am Abend
20.00 BILD LIVE am Abend

20.15 Uhr

DOKU Der Moderator Maximilian Kiewel berichtet mit dem BILD CSI-Team über aktuelle Kriminalfälle

Abends

20.15 Achtung Fahndung! Reportagereihe
21.10 Mein größter Fall Reportage Tödliche Spiele – Der Kreissägenmord von München/Die Bestie von Herne – Die Opfer des Marcel Heße
23.00 Viertel nach Acht Talkshow Der Talk, der Schlagzeilen macht. Moderation: Nena Schink, Paul Ronzheimer

Nachts

23.55 Achtung Fahndung! Reportagereihe **0.50** Mein größter Fall. Reportage **2.25** Tatort Traumschiff. Dokumentationsreihe. Die letzte Pokerrunde/Bitteres Ende/Ericas letzte Reise/Die letzte Pokerrunde/Bitteres Ende

kabel eins

6.20 Mein Lokal, Dein Lokal – Der Profi kommt **10.15** Castle (Wh.) **15.50** News **16.00** The Mentalist **16.55** Abenteuer Leben täglich. Magazin. Streetfood-Check Berlin **17.55** Mein Lokal, Dein Lokal – Der Profi kommt. „Waldheim Ruit", Ostfildern **18.55** Schrauben, sägen, siegen – Das Heimwerker-Duell
20.15 Über Geld spricht man doch! Dokureihe
22.15 K1 Magazin Stand-Up-Paddling: Wie gut sind günstige Boards vom Discounter?
23.15 Asbach Deutschlands bester Partykeller Dokusoap
0.15 Über Geld spricht man doch!
2.00 Kabel Eins Late News

VOX

9.10 CSI: Miami **11.55** vox nachrichten **12.00** Shopping Queen **13.00** Zwischen Tüll und Tränen **14.00** Mein Kind, dein Kind **15.00** Shopping Queen **16.00** Das Duell – Zwischen Tüll und Tränen **17.00** Zwischen Tüll und Tränen **18.00** First Dates – Ein Tisch für zwei **19.00** Das perfekte Dinner. Dokusoap
20.15 Pacific Rim: Uprising ★★ Sci-Fi-Film von 2018. Mit Scott Eastwood, Tian Jing. Regie: Steven S. DeKnight 130 Min.
22.25 Terminator 3 – Rebellion der Maschinen ★★ Action von 2003 Mit A. Schwarzenegger 125 Min.
0.30 vox nachrichten
0.40 Medical Detectives Dokureihe

RTLZWEI

7.55 Der Trödeltrupp **8.55** Frauentausch **12.55** Die Reimanns – Ein außergewöhnliches Leben (1) **15.00** Der Trödeltrupp **16.00** News **16.04** Wetter **16.05** SOS – Retter im Einsatz (1). Dokusoap **18.05** Köln 50667. Dokusoap. Nicht mit uns! **19.05** Berlin – Tag & Nacht. Dokusoap. Frau Angstha(a)se
20.15 Hartes Deutschland – Leben im Brennpunkt Reportagereihe. Frankfurt (13)
22.15 Kriminell. Weggesperrt. Entlassen. (1). Dokusoap Endlich frei!
0.15 Der Trödeltrupp Dokusoap Mauro bei Ulrich/Sükrü bei Elsbeth und Miriam

sky

20.15 Sky Cinema Premieren **Kings of Hollywood** Actionkomödie von 2020. Mit Robert De Niro
20.15 Sky Atlantic HD **Domina** Serie 2 Folgen. Mit Philip Arditti
20.15 Sky One **Ein Colt für alle Fälle** Action-Serie. 4 Folgen
20.15 Sky Cinema Special HD **Ein Käfer geht aufs Ganze** Komödie von 1971. Mit R. Zehetgruber
20.15 Sky Nature **Into the Wild: Indien** Dokumentationsreihe
20.35 Sky Sport HD 1 **Fußball: Premier League LIVE** Tottenham Hotspur – Arsenal, 22. Spieltag
22.10 Sky Atlantic HD **Sharp Objects** Mystery-Serie. 2 Folgen

sport1

16.30 Die Drei vom Pfandhaus (Wh.) **18.30** Yukon Gold (Wh.) **19.30** Sport1 News **20.00** Darts: Premier League **LIVE** 14. Abend. Aus der Utilita Arena, Sheffield (GB) **23.30** Rugby: NRL Telstra Premiership. Highlights 9. Spieltag

arte

16.35 Magische Gärten **17.05** Oasen (1/4) **17.50** Die Ostküste der USA **18.35** Wasser ist Zukunft **19.20** Arte Journal **19.40** Re: Bauern zwischen Krieg und Frieden **20.15** Vulkane in Neuseeland (1/2) **21.45** ★★ Kommissar Marthaler: Engel des Todes. TV-Krimi von 2015 **23.15** In Therapie. Drama-Serie (-1.20)

Welt

6.00 Die Welt am Morgen **9.00** Newsroom **12.00** Die Welt am Mittag **14.00** Newsroom **17.00** Die Welt am Abend
20.05 Autos der Zukunft – Guck mal, wer da fährt Dokumentation
21.00 Die Welt am Abend
21.05 Extreme Dashcam Videos (1) Dokureihe. USA/Russland
23.05 Über den Wolken (1). Dokureihe. Technisches Versagen/Menschliches Versagen
0.45 737 Max – Boeings fataler Flop Dokumentation
1.30 Autos der Zukunft – Guck mal, wer da fährt Doku
2.15 Extreme Dashcam Videos (1)

Spielfilmbewertungen: ★★★ genial ★★ gut ★ geht so 3 Altersempfehlung ⚽ Fußball Doku-Tipp Show-Tipp Talk-Tipp

IMPRESSUM
Verleger: Axel Springer († 1985)
Chefredakteur: Johannes Boie (Vors.), Alexandra Würzbach, Claus Strunz
Chefredaktion: Timo Lokoschat, Tanja May, Paul Ronzheimer, Mandy Sachse, Yvonne Weiß
Personal- und Redaktionsmanagement: Bettina Formen (Mitglied der Chefredaktionen der BILD-Gruppe)
Geschäftsführender Redakteur: Martin Brand (Mitglied der Chefredaktionen der BILD-Gruppe)
Blattmacherinnen: Linna Nickel (Mitglied der Chefredaktion), Antje Schippmann (Mitglied der Chefredaktion)
Art Director: Jan Gerke (Ltg.), Markus Ackermann, Daniel Opderbeck
Foto-Kompetenzcenter: Thorsten Fleischhauer (Ltg.), Tanja Belli (Stv.), Sevi Kirmaz-Kehl (Verantw. Red.), Ewa Martens (Verantw. Red.)
Textchefs: Alexander von Schönburg, Oliver Stüber
Leitende Chefs vom Dienst: Christoph Simon, Melanie Seidel, Rüdiger Buschner (Regionalausgaben)
Chef vom Dienst: Ulrike Backhaus
Cheflayouter: Marc Leidecker
Datenjournalismus & Infografik: Ralf Dick
Chefreporter: Til Biermann, Kai Feldhaus, Nikolaus Harbusch, Peter Hell, Maximilian Kiewel, Stephan Kürthy, Sven Kuschel, Karina Mößbauer, Mark Pittelkau, Nicola Pohl, John Puthenpurackal, Hannes Ravic, Iris Rosendahl, Peter Rossberg, Hans-Wilhelm Saure, Frank Schneider, Peter Tiede, Burkhard Uhlenbroich, Hans-Jörg Vehlewald, Hartmut Wagner, Christin Wahl
Politik/Wirtschaft – Ressortleitung: Jan Schäfer (Mitglied der Chefredaktion), Inga Frenser (Stv.), Kai Weise (Stv.)
Parlamentsredaktion: Ralf Schuler (Ltg.)
Meinung: Filipp Piatov (Ltg.)
Nachrichten – Ressortleitung: Daniel Hähle, Matthias Bieder (Stv.), Marc Paustian (Stv.)
Koordination Regionalausgaben: Karsten Witzmann (Ltg.)
Unterhaltung – Ressortleitung: Janina Kirsch, Susann Sachse, Hauke Herffs (Stv.), Dirk Steinbach (Stv.)
Letzte Seite: Max Boeddeker, Patricia Platiel, Gesa Schwanke
Leben und Wissen: Stefanie May, Simone Day (Gesamtleitung); Friederike Koenig (Stv.), Michael Quandt (Ltd. Redakteur); Martin Eisenlauer (Ressortleitung Multimedia), Sven Stein (Verantw. Redakteur); Frank Ochse (Ressortleitung Sparfochs & Leserdialog)
Foto-Syndikation: Dirk von Borstel
Autorin: Sarah Majorczyk
Chef-Autor: Norbert Körzdörfer
SPORT-KOMPETENZCENTER
Chefredakteur: Matthias Brügelmann
Stellvertretende Chefredakteure: Henning Feindt, Walter M. Straten, Carli Underberg
Leitende Redakteure: Timm Detering, Achim Stecker, Lars Wallrodt, Florian Witte
Fußball-Chef: Christian Falk
Chefreporter: Matthias Marburg
Foto: Wiebke Eichhorst
Chefs vom Dienst: Marco Bratsch, Karsten Gorny, Christian Kappesser, Andreas Paselk
Regional: Jörg Althoff (Süd), Christian Kynast (Ost), Michael Makus (West), Robert Matiebel (Berlin-Brandenburg), Matthias Müller (Nord), Marc Schmidt (Südwest)
AUTO-KOMPETENZCENTER
Chefredakteur: Tom Drechsler
Chefredaktion: Maximilian Bitter, Michael Gebhardt, Robin Hornig, Holger Karkheck
Redaktion: Raphael Schuderer
ViSdP: BILD-Deutschland-Ausgabe inkl. 1. und letzter Seite: Linna Nickel.
BILD-Sport: Walter M. Straten.
BILD Regionalausgaben
Berlin-Brandenburg: Miriam Krekel (Ltg.), Stefan Kost (Stv.), Axel-Springer-Straße 65, Tel. 0 30/25 91-0
Nord: Maximilian Schneider (Ltg. Hamburg), Hagen Meyer (Ltg. Hannover/Bremen), Hamburg: Axel-Springer-Platz 1, Tel. 0 40/34 70-0, Hannover: Volgersweg 2-3, Tel. 05 11/96 04-0, Bremen: Faulenstr. 54, Tel. 04 21/1 68 92-0
Süd: Daniel Cremer (Ltg. München/Nürnberg), Alexandra zu Castell-Rüdenhausen (Ltg. Stuttgart), München: Isartorplatz 8, Tel. 0 89/2 11 03 20-0, Nürnberg: Schlottegergasse 26, Tel. 09 11/2 42 68-0, Stuttgart: Eberhardstr. 3, Tel. 07 11/9 07 11-3 00
West: Gonne Garling (komm.) Essen: Dietrich-Oppenberg-Platz 1, Tel. 02 01/24 05 34-0, Düsseldorf: Schwanenmarkt 21, Tel. 02 11/13 01-0, Köln: Hohenzollernring 72, Tel. 02 21/160 44-0
Süd-West: Thomas Sulzer (Ltg.), Frankfurt: Grüneburgweg 2, Tel. 0 69/84 84 84-0, Mannheim: O6,7 Tel. 06 21/4 38 84-0, Saarbrücken: Bahnhofstr. 31, Tel. 06 81/9 38 19-0
Ost: Thomas Liebenberg (Ltg.), Cornelius Körner (Stv.), Leipzig: Floßplatz 6, Tel. 03 41/21 80 50-0, Dresden: Devrientstr. 5, Tel. 03 51/86 57 30-0, Chemnitz: Postanschrift Floßplatz 6, 04107 Leipzig, Tel. 03 41/21 80 510, Erfurt: Krämpferstr. 2, Tel. 03 61/5 65 56-0, Halle: Charlottenstraße 7, Tel. 03 45/2 11 98 19, Mecklenburg-Vorp.: Postanschrift: Floßplatz 6, 04107 Leipzig, Tel. 0 18 06/6 30 03-0
BILD im Abo lesen: online unter www.lesen.bild.de oder telefonisch unter 01806-007536 (0,20 €/Anruf aus dem dt. Festnetz und Mobilfunk)
BILD wird als Zeitung und digital vertrieben und ist im Internet unter http://www.bild.de recherchierbar. Alle Rechte vorbehalten
Die Rechte für die Nutzung von Artikeln für elektronische Pressespiegel erhalten Sie über die Presse-Monitor GmbH, info@presse-monitor.de oder http://www.presse-monitor.de. Informationen zum Datenschutz finden Sie unter www.bild.de/corporate-site/datenschutz. Sie können diese auch schriftlich unter Axel Springer SE, Datenschutz, Axel Springer Straße 65, 10969 Berlin anfordern.
Geschäftsführung: Carolin Hulshoff Pol, Claudius Senst
Managing Director: Andreas Conradt
Anzeigenleitung: Edda Feldkamp (überregional, ViSdP regional und überregional), Felix Becker (regional).
Anzeigenpreisliste Nr. 76 gültig ab 1. 1. 2022
Vertriebsleitung: Michael Fischer
Vertrieb (Einzelverkauf): Sales Impact GmbH, 20350 Hamburg
Herstellung: Tobias Kühn
BILD erscheint täglich außer sonntags im Einzelhandel.
Verlag: Axel Springer SE, Axel-Springer-Straße 65, 10888 Berlin (zugleich auch ladungsfähige Anschrift für alle im Impressum genannten Verantwortlichen und Vertretungsberechtigten), Tel. 0 30/25 91-0
Redaktion: Axel Springer SE, Axel-Springer-Straße 65, Brieffach 3410, 10888 Berlin
Druck: Axel Springer Offsetdruckerei Ahrensburg GmbH & Co. KG, Kornkamp 11, 22926 Ahrensburg
Leserredaktion, 1414, BILD kämpft: Axel Springer SE, Brieffach 3440, 10867 Berlin, Fax: 0 30/25 91-76 33 6, E-Mail: Leserbriefe@bild.de (Bitte immer mit ihrem vollen Namen und vollständiger Anschrift). BU+DK

© Alle Rechte vorbehalten (einschl. Text und Data Mining gem. § 44 b UrhG) - Axel Springer SE, Berlin - Jede Veröffentlichung und nicht-private Nutzung exklusiv über https://www.axelspringer-syndication.de/angebot/lizenzierung